

# 2026 プロボウリング レディース 新人戦

J P B A大会要項 2026. 4. 15

- [主 催] (公社)日本プロボウリング協会
- [後 援] 神奈川県ボウリング場協会、ベースボール・マガジン社、ボウリングジャーナル
- [特別協賛] (株)スカイA
- [協 賛] (株)スポーツ / 他 各社
- [協 力] (公社)日本ボウリング場協会 / 日本プロボウリング協会 神奈川・東地区
- [公 認] (公社)日本プロボウリング協会
- [開催期日] 2026年(令和8年) 6月13日(土)～14日(日)
- [会 場] ボウリング王国スポーツ八景店 (BW36L 合成レーン(アンビレーン))  
〒236-0021 神奈川県横浜市金沢区泥亀2-13-1  
TEL045(781)3112 FAX045(784)6032
- [参加資格] **出場総数 プロ+アマ=80名とする。**  
**プロ有資格者53名予定出場** (有資格者:女子54期生～58期生 ※但し新人戦優勝者を除く)  
(54期8名、55期13名、56期12名、57期10名、58期〇名)  
※新人戦のタイトルホルダーは次年度からの参加は出来ません。
- 女子アマチュアボウラー27名予定** (※但しプロのエントリー数によりアマ出場枠を増枠)  
※将来的に「プロボウラー資格取得テスト」受験希望の女子で30歳未満の方に限ります。  
※ベストアマには、来年度(基本)プロテスト受験料サポート等の特典があります。  
※アマ出場申込は、メール(QRコードより)にて会場センターまでお申込みください。  
詳細については、「ボウリング王国スポーツ八景店」HPアマチュア募集案内を参照!
- [大会スケジュール] 1日目 6月13日(土) 予選8G、開会式  
2日目 6月14日(日) 準決勝6G、決勝ラウンドロビン8G、TV決勝ステップラダー
- [賞金総額] 2,000,000円(優勝500,000円)  
☆TVパーフェクト賞(決勝ステップラダー プロ対象)・100,000円(提供:(株)スカイA)  
☆パーフェクト賞(予選～決勝ラウンドロビン プロ対象)・50,000円(提供:JPBA)  
☆パーフェクト賞(予選～決勝ラウンドロビン アマ対象)・記念トロフィー(提供:JPBA)
- [TV放映] スカイAにて放映
- [Live配信] 「JPBA LIVE公式チャンネル」「ボウリング王国スポーツチャンネル」にて配信予定
- [入 場 料] ◆2日間 通し券 5,000円  
◆前売り券(2日間通し券のみ販売) 4,500円  
◆1日券(当日券) 3,000円  
※前売り券のお申し込みについては、会場センター(スポーツ八景店)までお問い合わせください。  
※出場選手(プロ&アマ)の付き添いの方も有料となります。但し、出場プロボウラーの家族1名(二親等以内の家族)には家族証(無料)をお渡しします。  
※中学生以下(学生証提示)及びJPBA個人&法人賛助会員は無料。(会員証提示)
- ～入場に関するご案内～  
※ご自分で持参した椅子や三脚・踏み台を利用してのご観戦・持ち込みは恐れ入りますが禁止とさせていただきます。(但し、特殊な事情により許可した場合を除く)  
※TV収録及びライブ中継配信の為、競技中のカメラ撮影&動画撮影はお断りいたします。  
ご来場者全員が楽しくご観戦いただけますよう、皆さまのご協力を宜しくお願い申し上げます。

## ◎タイムスケジュール

### 大会前日

6月12日(金) 前日練習&ボール登録 (ボール登録はプロのみ)

新人(58期)研修会実施

「新人戦」前夜祭トーナメント

10:00~17:00 有料練習ボール (プロ1名=1,500円 アマ1名=2,000円)  
(練習レーンは、21L~36Lの8BOX用意)

13:00~14:30 「新人研修会」(58期の新人戦出場プロ参加) 場所: 球° 八景店ミーティングルーム

15:30~17:00 プロボウラーボール登録  
※レーン抽選(プロ&アマ)は、事前に抽選を行い決定。

18:30 前夜祭トーナメント出場プロ集合

(出場予定: 新人戦出場58期生全員 (及び新人戦参加の数名含む場合あり))

19:00~19:30 前夜祭出場プロ公開練習&セレモニー

19:30~21:30 「新人戦」前夜祭トーナメント

### 大会1日目

6月13日(土) 予選8G、開会式 ※エキシビジョンゲーム

※選手控室が手狭な為、入場時のユニフォーム姿を認める。但しブレザー・ジャケット等を着用する事。

8:30 選手受付開始

9:30 選手集合 (プロ50名前後+アマ30名前後)

9:45 練習ボール15分間

16BOX使用予定

10:00 予選前半4G (2-3打ち)

|

12:30 ※休憩約50分

13:30 【開会式】(約20分)

|

13:50

14:00 練習ボール10分間

14:10 予選後半4G (2-3打ち)

|

16:40 ■予選8Gトータルにて上位24名(プロアマ総合)を準決勝へ選出

※スカイAインタビュー(予定)

※アマチュア確定順位表彰(アマ2位~5位 ※ベストアマはTV決勝表彰式内にて表彰)

17:00 エキシビジョンゲーム「ワンショットバトルロワイアル」実施予定

|

※出場プロボウラーによる一投勝負のチャレンジゲーム

17:30

## 大会2日目（最終日）

6月14日（日）準決勝6G・決勝ラウンドロビン8G・TV決勝 ※準決勝よりTV収録予定

※選手控室が手狭な為、入場時のユニフォーム姿を認める。但しブレザー・ジャケット等を着用する事。

8:30 選手受付開始

9:00 選手集合（24名）

9:15 練習ボール15分間

12BOX使用

9:30 準決勝6G（1-1打ち）

|

11:35 ■通算14Gトータルにて上位8名を決勝ラウンドロビンへ選出

11:45 ※決勝ラウンドロビン進出者インタビュー予定

※アマチュア確定順位表彰（アマ2位～5位 ※ベストアマはTV決勝表彰式内にて表彰）

※休憩約40分

12:30 練習ボール10分間

12:40 決勝ラウンドロビン（8名によるラウンドロビン方式（ポジションマッチ1G含む））

|

|

15:35 ■トータルポイント上位3名をTV決勝（ステップラダー方式）へ選出

※TV決勝進出者インタビュー予定

※4位～8位表彰、アマチュア確定順位表彰

16:00 練習ボール（10分間）

16:10 TV決勝（3名によるステップラダー方式 3位決定戦・優勝決定戦）

|

17:00 ※花束贈呈・優勝インタビュー

17:05 表彰式（優勝～第3位、ベストアマ）

17:15 ※写真撮影、囲み取材

|

## 賞金総額 2,000,000円

優勝	500,000	第13位	42,000
第2位	260,000	第14位	40,000
第3位	200,000	第15位	38,000
第4位	120,000	第16位	36,000
第5位	100,000	第17位	34,000
第6位	90,000	第18位	32,000
第7位	80,000	第19位	30,000
第8位	70,000	第20位	29,000
第9位	55,000	第21位	28,000
第10位	48,000	第22位	27,000
第11位	46,000	第23位	26,000
第12位	44,000	第24位	25,000

※アマチュア選手が24位以内に入賞した場合は、プロを対象に賞金を繰り下げます。

☆TVパーフェクト賞予定(決勝ステップラダー プロ対象)・・・100,000円(提供:(株)スカイA)

☆パーフェクト賞(予選～決勝ラウンドロビン プロ対象)・・・50,000円(提供:JPBA)

☆パーフェクト賞(予選～決勝ステップラダー アマ対象)・・・記念トロフィー贈呈(提供:JPBA)

☆優勝副賞・・・お米50kg(提供:JPBA)

☆ "・・・コカ・コーラ商品1年分(提供:(株)スポーツ)

☆ "・・・「ジェラートギフトセット」(提供:(株)スポーツ)

☆ベストアマ副賞・・・森永製菓商品1年分(提供:(株)スポーツ)

☆ " 予定・・・お米10kg(提供:(株)スポーツ)

☆ "・・・「ジェラートギフトセット」(提供:(株)スポーツ)

☆ "・・・来年度(基本)「プロテスト」受験料サポート(提供:(株)スポーツ)

## ～注意事項～

- メンテマシン：フレックスウォーカー、使用オイル：アイス、クリーナー：ディフェンスC
- オイルパターン：「J P B A レジェンドシリーズ TOKIMOTO Mitsuko パターン (41ft)」
- ◇ 「新人戦」優勝者はタイトルホルダーとなります。(但し、次年度からの参加は出来ません)  
また、賞金は賞金ランキングに算入しトータルピンは通常通りアベレージランキングに算入いたします。  
(ポイントはありません)
- ◇ 新人研修会・大会前日(6/12(金))に「新人戦」出場プロの58期生を対象にした「新人研修会」を実施します。研修会場は「新人戦」会場のスポーツ八景店ミーティングルームにて、午後1時から午後2時30分まで(予定)行います。58期の新人戦出場プロは必ず参加してください。  
また、58期生の方(新人戦出場者)及び新人戦出場数名の方(予定)は、「前夜祭トーナメント」参加にご協力をお願いします。
- ◇ 会場への宅配便の到着はセンターさんに迷惑のかからないように期日指定(6/11(木)の正午以降着)などで手配してください。 ※ボールバッグを宅配便で送る際、キャスター付きのトリプルバッグ(30kg)は禁止されていますのでご注意ください。(自家用車等、自分で会場内に搬入&搬出するのは構いません)
- ◇ ボール置き場が手狭な為、会場へのボール持ち込み制限は6個までとなりますのでご注意ください。  
(ボール登録料を1個につき200円徴収いたします) ※ボール登録は12個まで可!
- ◇ 当該トーナメントにて使用・登録するボールは、大会前日のボール登録終了時(17時)までに「アップルブリスト」に掲載されていないと使用出来ません。(各自事前に確認すること)
- ◇ ウレタンボールについては、J P B Aが認める適合ボールのみ使用可能となります。  
詳しくはJ P B Aホームページを参照。  
※「J P B A公式戦」のため、アマチュア選手の方も適用となりますのでご注意ください。
- ◇ 駐車場案内・・・選手もセンター建物内提携駐車場「タイムズ京急金沢八景第一駐車場」を利用可能です。  
(入庫から最大6時間無料(以降1時間毎に440円加算、最大料金はありません))  
※なお、駐車台数に限りがありますので公共交通機関を利用するか、近隣の別紙駐車場案内地図をご参照・ご利用ください。
- ◇ ホテル案内・・・各自お早めにご手配ください。
- ◇ エントリー締切日及び入金締切日は、5月15日(金)午後5時まで!  
※入金締切日も、5/15(金)午後3時迄です。締切日を過ぎるとペナルティーとなりますのでご注意ください。  
※プロテスト合格者(58期生)のエントリーフィー入金については、5月29日(金)午後3時を入金締切日とする。

# スカイAカップ 2026プロボウリング レディース 新人戦



## JPBA トーナメント オイルパターン

【JPBAレジェンドシリーズ TOKIMOTO Mitsukoパターン (41ft)】

※下記パターンを参考に、会場センターにてレーンメンテナンスを行います

Oil Pattern Distance:	41 Feet	Reverse Brush Drop:	26 Feet	Oil Per Board:	50 uL
Forward Oil Total:	16.2 mL	Reverse Oil Total:	9.95 mL	Volume Oil Total:	26.15 mL
Forward Boards Crossed:	324 Boards	Reverse Boards Crossed:	199 Boards	Total Boards Crossed:	523 Boards

	Start	Stop	Loads	Mics	Speed	Crossed	Start	End	Feet	T.Oil
1	2L	2R	1	50	10	37	0.0	0.0	0.0	1850
2	5L	5R	1	50	10	31	0.0	1.4	1.4	1550
3	6L	6R	2	50	14	58	1.4	5.3	3.9	2900
4	9L	9R	4	50	18	92	5.3	15.5	10.2	4600
5	10L	10R	1	50	18	21	15.5	18.0	2.5	1050
6	11L	11R	1	50	18	19	18.0	20.5	2.5	950
7	12L	12R	3	50	18	51	20.5	28.1	7.6	2550
8	13L	13R	1	50	18	15	28.1	30.6	2.5	750
9	2L	2R	0	50	22	0	30.6	36.0	5.4	0
10	2L	2R	0	50	30	0	36.0	41.0	5.0	0

Conditioner:  
Type In or Select  
One

Forward  
Reverse  
Combined  
Buff

	Start	Stop	Loads	Mics	Speed	Crossed	Start	End	Feet	T.Oil
1	2L	2R	0	40	30	0	41.0	26.0	-15.0	0
2	13L	13R	2	50	18	30	26.0	20.9	-5.1	1500
3	12L	12R	1	50	18	17	20.9	18.4	-2.5	850
4	9L	9R	3	50	18	69	18.4	10.8	-7.6	3450
5	8L	8R	1	50	14	25	10.8	8.9	-1.9	1250
6	6L	6R	2	50	10	58	8.9	6.1	-2.8	2900
7	2L	2R	0	50	10	0	6.1	0.0	-6.1	0

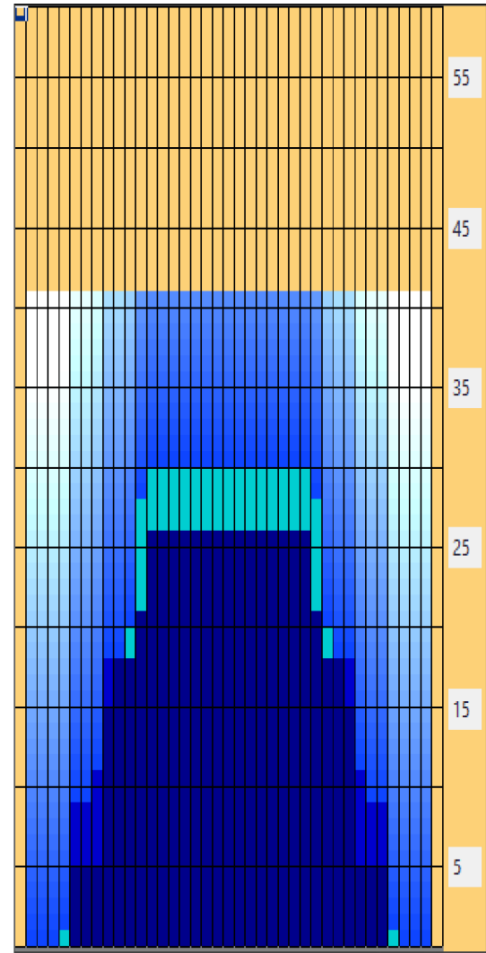

Item	3L-7L:18L-18R	8L-12L:18L-18R	13L-17L:18L-18R	18L-18R:17R-13R	18L-18R:12R-8R	18L-18R:7R-3R
Description	Outside Track:Middle	Middle Track:Middle	Inside Track:Middle	Middle: Inside Track	Middle:Middle Track	Middle:Outside Track
Track Zone Ratio	7.19	1.6	1	1	1.6	7.19

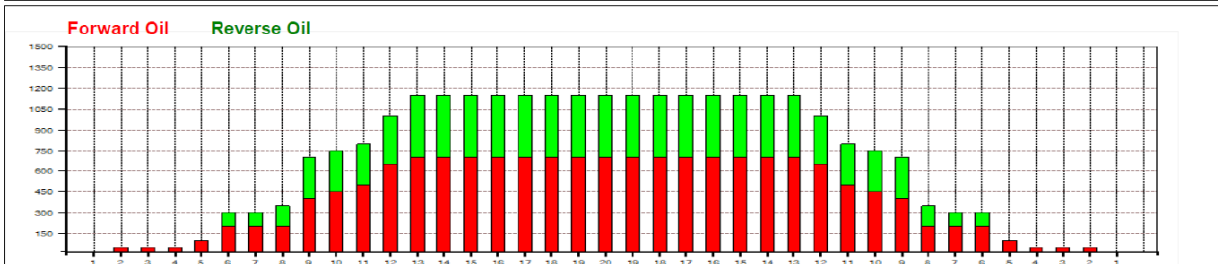



北(横浜方面)

南(横須賀方面)

お車でお越しの方へ  
**スポーツ提携駐車場**  
 白枠①  
 「タイムズ京急金沢八景第1」59台  
 白枠②  
 「タイムズ京急金沢八景第2」32台  
 ※上記提携駐車ご利用者は  
**選手、観戦者(入庫から最大6時間無料)**

※「黄色枠」は一般有料駐車場となります。料金につきましては、各箇所でご確認をお願いします。提携駐車場では御座いませんので、割引等の処理は出来ませんので予めご了承ください。

※路上駐車や道路上での駐車場入庫待ちなどは、近隣のご迷惑となりますので、絶対にしないで下さい。

※公共交通機関をなるべくご利用下さい。満車の恐れも御座います。

①  
 スポーツ  
 八景店