



【大会名称】 **J P B A シーズントライアル 2025  
スプリングシリーズ 大会要項** 2025.3.19

【主催】 (公社)日本プロボウリング協会

【公認】 (公社)日本プロボウリング協会

【主管運営】 会場該当地区及び事務局

【開催日・会場】 2025年 **5月20日(火)A会場**(埼玉県)と**B会場**(神奈川県)、**5月27日(火)C会場**(愛知県)、**5月28日(水)D会場**(広島県)の4会場にて開催  
※但しエントリー(出場)は1会場のみとする。

**A会場** 2025年 5月20日(火)  
新狭山グランドボウル (BW 52L 合成レーン)  
(定員120名) 〒350-1331 埼玉県狭山市新狭山1-1-9  
TEL 04(2952)2111 FAX 04(2952)2113

**B会場** 2025年 5月20日(火)  
伊勢原ボウル (BW 26L 合成レーン)  
(定員60名) 〒259-1145 神奈川県伊勢原市板戸4-4-2  
TEL 0463(94)2260 FAX 0463(95)6566

**C会場** 2025年 5月27日(火)  
コロナキャットボウル中川店 (BW 32L 合成レーンMurrey)  
(定員70名) 〒454-0954 愛知県名古屋市中川区江松3-1-10 4階  
※「コナキャットボウル」YouTube配信あり TEL 052(303)7600 FAX 052(303)9761

**D会場** 2025年 5月28日(水)  
賀茂ボウル (BW 32L 合成レーン)  
(定員70名) 〒739-0024 広島県東広島市西条町御園宇6-1-20  
TEL 082(422)0777 FAX 082(422)4394

【エントリー】 出場希望者は上記の4会場より希望する会場を選択。但し各会場とも定員に達した場合や最小遂行人数(32名以上)に満たなかった場合は、エントリー順により希望会場を移動します。(エントリーの遅い選手から移動)  
※第1希望が定員になった時点で第2希望にエントリー致します。  
※会場によりエントリー数が極端に少ない場合、その会場が中止になる可能性がありますので予めご了承ください。  
※上記の通り希望会場で投げられない可能性がありますので、なるべく第2・第3・第4希望を記載してお申込ください。  
※特殊な事情により各会場の定員数に変更がある場合があります。

【エントリー期間】 **2025年 4月1日(火)午前10時～2025年 4月28日(月)午後5時まで**  
※ **4月1日(火) 午前10時以前の申し込みは、一切受付出来ません。**

【出場資格】 **2025 JPBA男子トーナメントプロ** (シードプロの参加も可)  
※出場希望者は、オンラインによる「第25回トーナメントプレイヤー講習会」受講者が出場条件となります。2024年8月に案内した「第25回トーナメントプレイヤー講習会」をまだ受けていない方は、オンライン受講を済ませてください。  
(受講料1,500円を支払い事務局にて入金確認後、JPBA「会員マイページ」からいつでも視聴可能となります。視聴後のテスト形式による回答提出により合格者は公式戦有資格者となります)  
※詳細については事務局までお問い合わせください。  
※前年度(2024年)トーナメント未出場のプロは、トーナメント復帰願いが必要となります。

【競技内容】 予選8G・準決勝4G・決勝(8名のシュートアウト方式)  
※各会場のタイムスケジュールをご確認の上、お間違いの無いようにお願いします。

【出場優先順位該当トーナメント】  
今回の「スプリングシリーズ」は、2025年7月～9月に開催のトーナメント出場優先順位を決定致します。(現在のところ、「ROUND1 GCB 2025 7月～9月開催予選ラウンド」(予定)及び9月開催の「MKチャリティカップ」及び同じく9月開催「JPBAドリームマッチ」対象※及び新規トーナメントが出来た場合)

【入場料】 **入場料 1,000円** (但し、賛助会員及び高校生以下は無料) ※選手の家族・付き添いの方も有料となります。

# J P B A シーズントライアル 2025 スプリングシリーズ タイムスケジュール

## ◆ A会場：新狭山グランドボウル

予選 8 G・準決勝 4 G・決勝 (8名のシュートアウト方式)

5月20日 (火)

※参加人数によりボックス5名打ちにて進行の場合があります。

※5/19(月)の前日練習は、13:00~18:00 5BOX用意 (料金1500円) トーナメントコンディション用意  
※パーフェクト賞=調整中 (パーフェクト賞提供の有無については当日ご案内いたします)

|         |   |   |
|---------|---|---|
| 7:45    | センター開場                                  |   |
| 8:00    | 受付開始(使用ボール登録) ※レーン抽選は、トーナメント委員が事前に抽選し決定 |   |
| 9:00    | 選手集合 ※9:00選手ミーティング                      |   |
| 9:15    | 9:15                                    | 練習ボール (15分間)  |
| 9:30    | 9:30                                    |   |
| (2-2打ち) | (2-3打ち)                                 | 予選 8 G (ボックス 2-2打ち or 2-3打ち)                              |
| 9:30    | 9:30                                    |   |
| 13:45   | 14:40                                   | ■予選 8 G トータルにて予選出場の半数を準決勝へ選出。<br>休憩約30分                   |
| 14:15   | 15:10                                   | 練習ボール (10分間)  |
| 14:25   | 15:20                                   | 準決勝 4 G (ボックス 1-1打ち or 1-2打ち)                             |
| 15:50   | 17:05                                   | ■通算 12 G トータルにて上位 8 名を決勝へ選出。<br>休憩なし、成績発表後→検量・練習ボールスタート   |
| 16:10   | 17:25                                   | 練習ボール 10分間 (決勝進出者 8名のボール検量&ボールチェック終了)                     |
| 16:20   | 17:35                                   | 決勝 (シュートアウト方式)  |
| 16:55   | 18:10                                   | ①シュートアウト 1stマッチ(5位~8位通過の4名にて1G投球し最上位者を選出)                 |
| 17:30   | 18:45                                   | ②シュートアウト 2ndマッチ(2位~4位通過の3名及び1stマッチ最上位者の計4名にて1G投球し最上位者を選出) |
| 17:55   | 19:10                                   | ③優勝決定戦(トップシードと2ndマッチの最上位者にて1G投球し優勝者を決定)                   |
| 19:10   |   | 表彰  |

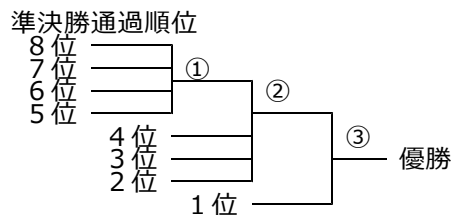

【褒賞】 ☆各会場とも優勝~第8位の選手に公式ポイント (①入賞ポイント及び②ステップポイント (準決勝進出者) 及び賞金を与える。

☆各会場の優勝者を「シーズントライアル」タイトルホルダーとする。  
※但し公式タイトルには加算しない。

①入賞ポイント(決勝進出 8名)

|     |        |
|-----|--------|
| 優勝  | 50ポイント |
| 第2位 | 40ポイント |
| 第3位 | 35ポイント |
| 第4位 | 30ポイント |
| 第5位 | 25ポイント |
| 第6位 | 23ポイント |
| 第7位 | 20ポイント |
| 第8位 | 18ポイント |

②ステップポイント(準決勝進出ポイント)

※準決勝終了後、準決勝最下位の選手を1ポイントとし、順位があがる毎に1ポイントを加算。

※賞金内訳に関しては、各会場にて出場数が異なる為、大会当日各会場にて発表致します。

# J P B A シーズントライアル 2025 スプリングシリーズ タイムスケジュール

## ◆ B会場：伊勢原ボウル

予選 8 G・準決勝 4 G・決勝 (8名のシュートアウト方式)

5月20日 (火)

※参加人数によりボックス5名打ちにて進行の場合があります。

※5/19(月)の前日練習は、8:30~17:00 4BOX トーナメントコンディション用意 (但し、混雑状況により順番待ちでの対応となります。13:30~15:30予定までリーグ戦開催) (1名1時間迄=料金1500円)  
※パーフェクト賞=1万円 (但し、MAX 5万円とし6個以上達成された場合は5万円を均等割り)

|         |   |  |
|---------|---|--|
| 7:45    | センター開場                                  |  |
| 8:00    | 受付開始(使用ボール登録) ※レーン抽選は、トーナメント委員が事前に抽選し決定 |  |
| 9:00    | 選手集合                                    | ※9:00選手ミーティング  |
| 9:15    | 9:15                                    | 練習ボール (15分間)   |
| 9:30    | 9:30                                    |  |
| (2-2打ち) | (2-3打ち)                                 |  |
| 9:30    | 9:30                                    | 予選 8 G (ボックス 2-2打ち or 2-3打ち)   |
| 13:45   | 14:40                                   | ■予選 8 G トータルにて予選出場の半数を準決勝へ選出。<br>休憩約30分                                      |
| 14:15   | 15:10                                   | 練習ボール (10分間)   |
| 14:25   | 15:20                                   | 準決勝 4 G (ボックス 1-1打ち or 1-2打ち)  |
| 15:50   | 17:05                                   | ■通算 12 G トータルにて上位 8 名を決勝へ選出。<br>休憩なし、成績発表後→検量・練習ボールスタート                      |
| 16:10   | 17:25                                   | 練習ボール 10 分間 (決勝進出者 8 名のボール検量 & ボールチェック終了)                                    |
| 16:20   | 17:35                                   | 決勝 (シュートアウト方式)   |
| 16:55   | 18:10                                   | ①シュートアウト 1st マッチ (5 位 ~ 8 位 通過の 4 名にて 1 G 投球し最上位者を選出)                        |
| 17:30   | 18:45                                   | ②シュートアウト 2nd マッチ (2 位 ~ 4 位 通過の 3 名及び 1st マッチ最上位者の計 4 名にて<br>1 G 投球し最上位者を選出) |
| 17:55   | 19:10                                   | ③優勝決定戦 (トップシードと 2nd マッチの最上位者にて 1 G 投球し優勝者を決定)                                |
| 17:55   | 19:10                                   | 表彰   |

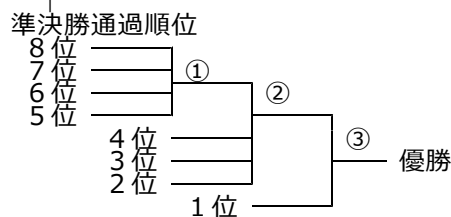

【褒賞】 ☆各会場とも優勝～第8位の選手に公式ポイント (①入賞ポイント及び②ステップポイント (準決勝進出者) 及び賞金を与える。

☆各会場の優勝者を「シーズントライアル」タイトルホルダーとする。

※但し公式タイトルには加算しない。

①入賞ポイント(決勝進出 8 名)

|     |        |
|-----|--------|
| 優勝  | 50ポイント |
| 第2位 | 40ポイント |
| 第3位 | 35ポイント |
| 第4位 | 30ポイント |
| 第5位 | 25ポイント |
| 第6位 | 23ポイント |
| 第7位 | 20ポイント |
| 第8位 | 18ポイント |

②ステップポイント(準決勝進出ポイント)

※準決勝終了後、準決勝最下位の選手を1ポイントとし、順位があがる毎に1ポイントを加算。

※賞金内訳に関しては、各会場にて出場数が異なる為、大会当日各会場にて発表致します。

# J P B A シーズントライアル 2025 スプリングシリーズ タイムスケジュール

## ◆ C会場：コロナキャットボウル中川店 予選 8 G・準決勝 4 G・決勝 (8名のシュートアウト方式)

5月27日 (火) ※参加人数によりボックス5名打ちにて進行の場合があります。

※5/26(月)の前日練習は、13:00~17:00 5BOX用意 (料金1500円) ※5/23(金)よりトーナメントコンディション用意  
※パーフェクト賞=1万円 (但し、MAX 3万円とし4個以上達成された場合は3万円を均等割り)

|         |   |  |
|---------|---|--|
| 7:45    | センター開場                                  |  |
| 8:00    | 受付開始(使用ボール登録) ※レーン抽選は、トーナメント委員が事前に抽選し決定 |  |
| 9:00    | 選手集合                                    | ※9:00選手ミーティング  |
| 9:15    | 9:15                                    | 練習ボール (15分間)   |
| 9:30    | 9:30                                    |  |
| (2-2打ち) | (2-3打ち)                                 |  |
| 9:30    | 9:30                                    | 予選8G (ボックス 2-2打ち or 2-3打ち)                               |
| 13:45   | 14:40                                   | ■予選8Gトータルにて予選出場の半数を準決勝へ選出。<br>休憩約30分                     |
| 14:15   | 15:10                                   | 練習ボール (10分間)   |
| 14:25   | 15:20                                   | 準決勝4G (ボックス 1-1打ち or 1-2打ち)                              |
| 15:50   | 17:05                                   | ■通算12Gトータルにて上位8名を決勝へ選出。<br>休憩なし、成績発表後→検量・練習ボールスタート       |
| 16:10   | 17:25                                   | 練習ボール10分間 (決勝進出者8名のボール検量&ボールチェック終了)                      |
| 16:20   | 17:35                                   | 決勝 (シュートアウト方式)   |
| 16:55   | 18:10                                   | ①シュートアウト1stマッチ(5位~8位通過の4名にて1G投球し最上位者を選出)                 |
| 17:30   | 18:45                                   | ②シュートアウト2ndマッチ(2位~4位通過の3名及び1stマッチ最上位者の計4名にて1G投球し最上位者を選出) |
| 17:55   | 19:10                                   | ③優勝決定戦(トップシードと2ndマッチの最上位者にて1G投球し優勝者を決定)                  |
| 17:55   | 19:10                                   | 表彰   |

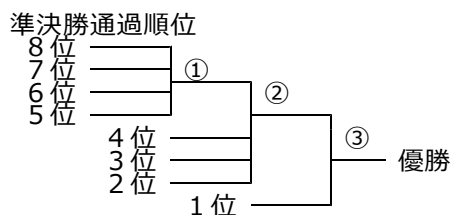

- 【褒 賞】 ☆各会場とも優勝~第8位の選手に公式ポイント (①入賞ポイント及び②ステップポイント (準決勝進出者) 及び賞金を与える。  
☆各会場の優勝者を「シーズントライアル」タイトルホルダーとする。  
※但し公式タイトルには加算しない。

|                 |                            |
|-----------------|----------------------------|
| ①入賞ポイント(決勝進出8名) | ②ステップポイント(準決勝進出ポイント)       |
| 優勝 50ポイント       | ※準決勝終了後、準決勝最下位の選手を1ポイントとし、 |
| 第2位 40ポイント      | 順位があがる毎に1ポイントを加算。          |
| 第3位 35ポイント      |                            |
| 第4位 30ポイント      |                            |
| 第5位 25ポイント      |                            |
| 第6位 23ポイント      |                            |
| 第7位 20ポイント      |                            |
| 第8位 18ポイント      |                            |

※賞金内訳に関しては、各会場にて出場数が異なる為、大会当日各会場にて発表致します。

# J P B A シーズントライアル 2025 スプリングシリーズ タイムスケジュール

## ◆ D会場：賀茂ボール

予選 8 G・準決勝 4 G・決勝 (8名のシュートアウト方式)

5月28日 (水)

※参加人数によりボックス5名打ちにて進行の場合があります。

※ 5/27(火)の前日練習は、11:00~21:00 3BOX用意 (料金1500円) トーナメントコンディション用意  
※ パーフェクト賞=調整中 (パーフェクト賞提供の有無については当日ご案内いたします)

|         |   |  |
|---------|---|--|
| 7:45    | センター開場                                  |  |
| 8:00    | 受付開始(使用ボール登録) ※レーン抽選は、トーナメント委員が事前に抽選し決定 |  |
| 9:00    | 選手集合 ※9:00選手ミーティング                      |  |
| 9:15    | 9:15                                    | 練習ボール (15分間)   |
| 9:30    | 9:30                                    |  |
| (2-2打ち) | (2-3打ち)                                 | 予選 8 G (ボックス 2-2打ち or 2-3打ち)                                   |
| 9:30    | 9:30                                    |  |
| 13:45   | 14:40                                   | ■予選 8 G トータルにて予選出場の半数を準決勝へ選出。<br>休憩約30分                        |
| 14:15   | 15:10                                   | 練習ボール (10分間)   |
| 14:25   | 15:20                                   | 準決勝 4 G (ボックス 1-1打ち or 1-2打ち)                                  |
| 15:50   | 17:05                                   | ■通算 12 G トータルにて上位 8 名を決勝へ選出。<br>休憩なし、成績発表後→検量・練習ボールスタート        |
| 16:10   | 17:25                                   | 練習ボール 10分間 (決勝進出者 8名のボール検量&ボールチェック終了)                          |
| 16:20   | 17:35                                   | 決勝 (シュートアウト方式)   |
| 16:55   | 18:10                                   | ①シュートアウト 1stマッチ (5位~8位通過の4名にて 1 G 投球し最上位者を選出)                  |
| 17:30   | 18:45                                   | ②シュートアウト 2ndマッチ (2位~4位通過の3名及び 1stマッチ最上位者の計4名にて 1 G 投球し最上位者を選出) |
| 17:55   | 19:10                                   | ③優勝決定戦 (トップシードと 2ndマッチの最上位者にて 1 G 投球し優勝者を決定)                   |
| 19:10   |   | 表彰   |

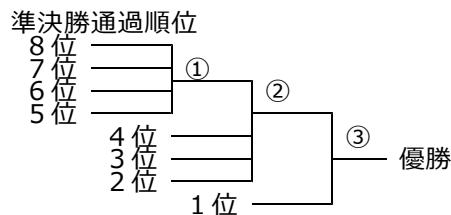

【褒賞】 ☆各会場とも優勝~第8位の選手に公式ポイント (①入賞ポイント及び②ステップポイント (準決勝進出者) 及び賞金を与える。

☆各会場の優勝者を「シーズントライアル」タイトルホルダーとする。  
※但し公式タイトルには加算しない。

①入賞ポイント(決勝進出 8名)

|     |        |
|-----|--------|
| 優勝  | 50ポイント |
| 第2位 | 40ポイント |
| 第3位 | 35ポイント |
| 第4位 | 30ポイント |
| 第5位 | 25ポイント |
| 第6位 | 23ポイント |
| 第7位 | 20ポイント |
| 第8位 | 18ポイント |

②ステップポイント(準決勝進出ポイント)

※準決勝終了後、準決勝最下位の選手を1ポイントとし、  
順位があがる毎に1ポイントを加算。

※賞金内訳に関しては、各会場にて出場数が異なる為、大会当日各会場にて発表致します。

# 注意事項

※「シーズントライアル」エントリー締切後、何らかの理由で（新型コロナ感染や濃厚接触者認定含む）ブラインドした場合（参加をとりやめる場合）、希望があればシーズン対象となる該当トーナメントの出場優先順位を与える。 **但しエントリーフィーは返金しないものとする。**

（前年度最終ポイントランキング順位を適用。※前年度ランキングが無い者については各会場の最下位とする）

※エントリー締め切り後、「**新型コロナに感染（陽性判定）し、参加を取りやめる場合のみ**エントリーフィーを返金いたします。（陽性判定の証明書等を提示）

返金した場合、シーズンの対象となる該当トーナメント出場優先順位・参加資格はありません。但し、対象トーナメントで定員割れが発生した場合、参加希望があれば参加資格を与えるものとする。

- 出場希望者で、2024年8月より実施中のオンラインによる「**第25回トーナメントプレイヤー講習会**」を受講していない方は**出場資格がありません**。まだ受講していない方は、オンラインでの動画視聴（事前に受講料1,500円を支払い「会員マイページ」からいつでも視聴可能）後、テスト形式による回答提出（合格後）にて公式戦有資格者となります。

1. 前年度(2024年)トーナメント未出場のプロは、トーナメント復帰願いが必要となります。

（2024年に1試合でも出場していれば復帰願いは必要ありません）

※2024年開催のトーナメント未出場で2025年度スプリングシリーズ以降のシーズントライアル出場希望者は、事前にトーナメント復帰願いを提出してください。

※ライセンス取得後10年以上在籍者または永久A級ライセンス保持者 → 復帰願いのみ提出

※ライセンス取得後10年未満の者 → 復帰願い提出+2万円が必要となります。

2. **今大会「スプリングシリーズ」は、2025年7月～9月に行われる大会が対象となります。**

現在のところ、「ROUND1 GCB 2025 7月～9月開催予選ラウンド」(予定)及び9月開催の「第18回MKチャリティカップ」及び同じく9月開催「J P B A プレイヤーズドリームマッチ2025」対象

※他、新規トーナメントが出来た場合

3. シーズントライアルに関しては、エントリーの受付期間がありますので、別紙エントリー要項にてご確認ください。[\(エントリー受付期間 2025年4/1\(火\)10:00～2025年4/28\(月\)の17:00まで\)](#)

4. エントリー締め切り後に、出場者の会場決定・発表を行います。5月1日(木)17時以降にJ P B A ホームページにて確認するかまたは事務局にお問い合わせください。

5. **エントリー締切前・締切後、及び 大会当日に関わらず大会に出場出来ない場合は、必ず連絡を(B L 連絡)入れてください。** ※無断 B L は、2万円のペナルティーとなります。

6. エントリー締切日の、**4月28日(月)午後5時までのキャンセルについては、エントリーフィーを返金致します。** それ以降の B L に関しては一切返金出来ません。（新型コロナ感染者を除く）

※入金締切日は、5月9日(金)15時迄ですが、4月28日午後5時以降の B L についても入金をする事！

7. 各会場にて開催日・タイムスケジュールが異なりますのでご確認の上お申し込みください。

8. 各会場の前日練習ボールは、割引料金にて投球出来ますので出場選手である旨告げてお申込ください。

●新狭山グランドボウル会場 大会前日 5/19(月)13:00～18:00 1500円 トーナメント用意

●伊勢原ボウル会場 大会前日 5/19(月)8:30～17:00(混雑状況により順番待ちの場合あり)

1名1時間まで=1500円 トーナメント用意

●コロナキャットボウル中川店会場 大会前日 5/26(月)13:00～17:00 1500円 トーナメント用意

●賀茂ボール会場 大会前日 5/27(火)11:00～21:00 1500円 トーナメント用意

9. 各会場駐車場のご利用は下記の通りとなります。
- ◇ **A会場(新狭山グランドボウル) = 無料** (但し、留め置きの場合フェンス側(隅の方)に駐車すること)
  - ◇ **B会場(伊勢原ボウル) = 無料** (駐車台数に限りがありますので出来る限り乗り合わせにてお願いします。満車の場合は近隣の有料駐車場をご利用ください)
  - ◇ **C会場(コロナキャットボウル中川店) = 無料** (留め置きする場合はフロントまでお申し出ください)
  - ◇ **D会場(賀茂ボウル) = 無料**  
※なお、各会場とも盗難・事故等の責任は一切負えませんので予めご了承ください。

10. 各会場内へのボール持ち込みは6個迄です。※ボール登録は12個まで可、会場内は6個まで！  
競技スタート後、会場内に7個以上ボールの持ち込みが発覚した場合、1個につき2千円のペナルティーとなります。なお決勝シュートアウト進出者8名は、決勝スタート前に検量証を購入しカードチェックを行う事。(必要に応じ検量&硬度チェックを実施。※大会前日のボール登録・検量は行いません)
11. 出場選手は、全員受付時に当該競技で使用するボール(使用予定含む)を必ず登録する事。  
※シーズントライアルは、ボール登録料を徴収しません。  
※使用ボールの硬度・バランス等について不安な選手は、事前に検量・調整をしておく事。  
※使用ボールのUSBC認証(USBC刻印有り&大会前日17時までにアブループリスト掲載)については、各自責任をもって確認する事。(違反した場合失格となります)  
※**ウレタンボール使用規制にご注意ください**。(HPにて使用出来るウレタン適合ボール参照)
12. 「シーズントライアル」ルールにより決勝進出者(8名)の**ボール検量及び硬度チェックを行う場合があります**。(使用したボール及び決勝使用予定のボールを、決勝前の練習ボール中に実施)  
※**USBC認証ボール**(USBCの刻印がありアブループリストに掲載されているボール)については、基本硬度チェックは行いません。  
a) 検量証の有るボールで、検量証に登録・硬度・検量欄に、押印済みのボールは検量の必要はありません  
※カードチェックのみ行います。  
b) 検量証の有るボールで、検量証に登録・硬度・検量欄に押印の無いボールについてもカードチェックを行います。※必要に応じ検量&硬度チェックを行う場合があります。  
c) 検量証の無いボールは、検量証を購入し検量証の登録をしてください。カードチェック及び必要に応じ検量&硬度チェックを行う場合があります。  
※決勝進出8名の検量の際に、ルール違反のボール使用が発覚した場合、ボール使用者を当該競技失格とし次点者を繰り上げます。
13. レーンコンディションは、JPBAレジェンドパターン「SAKAI Takeoパターン(45ft)」採用。  
(JPBAより各会場にコンディションパターンを指導しセンターメンテにて実施)
14. 出場人数により各会場にて賞金の内訳が異なりますので予めご了承下さい。(大会当日賞金内訳発表)
15. 大会前日に宿泊する場合、ホテルの手配等は各自にてお願い致します。
16. エントリー締切日 4/28(月)17時まで、入金締切日 5/9(金)15時まで  
※入金締切日を過ぎた場合、ペナルティーの対象となりますのでご注意ください。



# シーズントライアル2025 スプリングシリーズ

## レーンコンディション JPBAレジェンドパターン (SAKAI Takeo 2025)

※下記パターンを参考にトーナメント委員会指導の下、会場センターにてレーンメンテナンスを行います。

|                         |            |                         |            |                       |            |
|-------------------------|------------|-------------------------|------------|-----------------------|------------|
| Oil Pattern Distance:   | 45 Feet    | Reverse Brush Drop:     | 34 Feet    | Oil Per Board:        | 50 uL      |
| Forward Oil Total:      | 16.8 mL    | Reverse Oil Total:      | 13.7 mL    | Volume Oil Total:     | 30.5 mL    |
| Forward Boards Crossed: | 336 Boards | Reverse Boards Crossed: | 274 Boards | Total Boards Crossed: | 610 Boards |

|   | Start | Stop | Loads | Mics | Speed | Crossed | Start | End  | Feet | T.Oil |
|---|-------|------|-------|------|-------|---------|-------|------|------|-------|
| 1 | 2L    | 2R   | 3     | 50   | 14    | 111     | 0.0   | 3.9  | 3.9  | 5550  |
| 2 | 7L    | 7R   | 2     | 50   | 14    | 54      | 3.9   | 7.8  | 3.9  | 2700  |
| 3 | 9L    | 9R   | 2     | 50   | 18    | 46      | 7.8   | 12.9 | 5.1  | 2300  |
| 4 | 10L   | 10R  | 2     | 50   | 18    | 42      | 12.9  | 18.0 | 5.1  | 2100  |
| 5 | 11L   | 11R  | 2     | 50   | 22    | 38      | 18.0  | 24.2 | 6.2  | 1900  |
| 6 | 12L   | 12R  | 1     | 50   | 22    | 17      | 24.2  | 27.3 | 3.1  | 850   |
| 7 | 13L   | 13R  | 1     | 50   | 22    | 15      | 27.3  | 30.4 | 3.1  | 750   |
| 8 | 14L   | 14R  | 1     | 50   | 26    | 13      | 30.4  | 34.0 | 3.6  | 650   |
| 9 | 2L    | 2R   | 0     | 50   | 30    | 0       | 34.0  | 45.0 | 11.0 | 0     |

Conditioner:  
Type In or Select  
One

Forward  
Reverse  
Combined  
Buff

|   | Start | Stop | Loads | Mics | Speed | Crossed | Start | End  | Feet  | T.Oil |
|---|-------|------|-------|------|-------|---------|-------|------|-------|-------|
| 1 | 2L    | 2R   | 0     | 40   | 30    | 0       | 45.0  | 34.0 | -11.0 | 0     |
| 2 | 14L   | 14R  | 1     | 50   | 22    | 13      | 34.0  | 30.9 | -3.1  | 650   |
| 3 | 13L   | 13R  | 2     | 50   | 18    | 30      | 30.9  | 25.8 | -5.1  | 1500  |
| 4 | 12L   | 12R  | 2     | 50   | 18    | 34      | 25.8  | 20.7 | -5.1  | 1700  |
| 5 | 11L   | 11R  | 1     | 50   | 14    | 19      | 20.7  | 18.8 | -1.9  | 950   |
| 6 | 10L   | 10R  | 1     | 50   | 14    | 21      | 18.8  | 16.9 | -1.9  | 1050  |
| 7 | 9L    | 9R   | 2     | 50   | 14    | 46      | 16.9  | 13.0 | -3.9  | 2300  |
| 8 | 2L    | 2R   | 3     | 50   | 14    | 111     | 13.0  | 7.1  | -5.9  | 5550  |
| 9 | 2L    | 2R   | 0     | 50   | 14    | 0       | 7.1   | 0.0  | -7.1  | 0     |

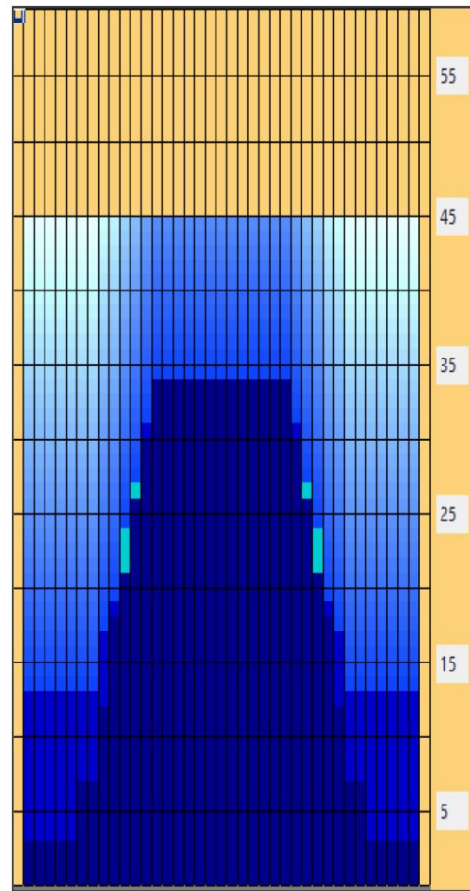

| Item             | 3L-7L:18L-18R        | 8L-12L:18L-18R      | 13L-17L:18L-18R     | 18L-18R:17R-13R      | 18L-18R:12R-8R      | 18L-18R:7R-3R        |
|------------------|----------------------|---------------------|---------------------|----------------------|---------------------|----------------------|
| Description      | Outside Track:Middle | Middle Track:Middle | Inside Track:Middle | Middle: Inside Track | Middle:Middle Track | Middle:Outside Track |
| Track Zone Ratio | 4.06                 | 1.76                | 1.02                | 1.02                 | 1.76                | 4.06                 |

